Guide des tailles

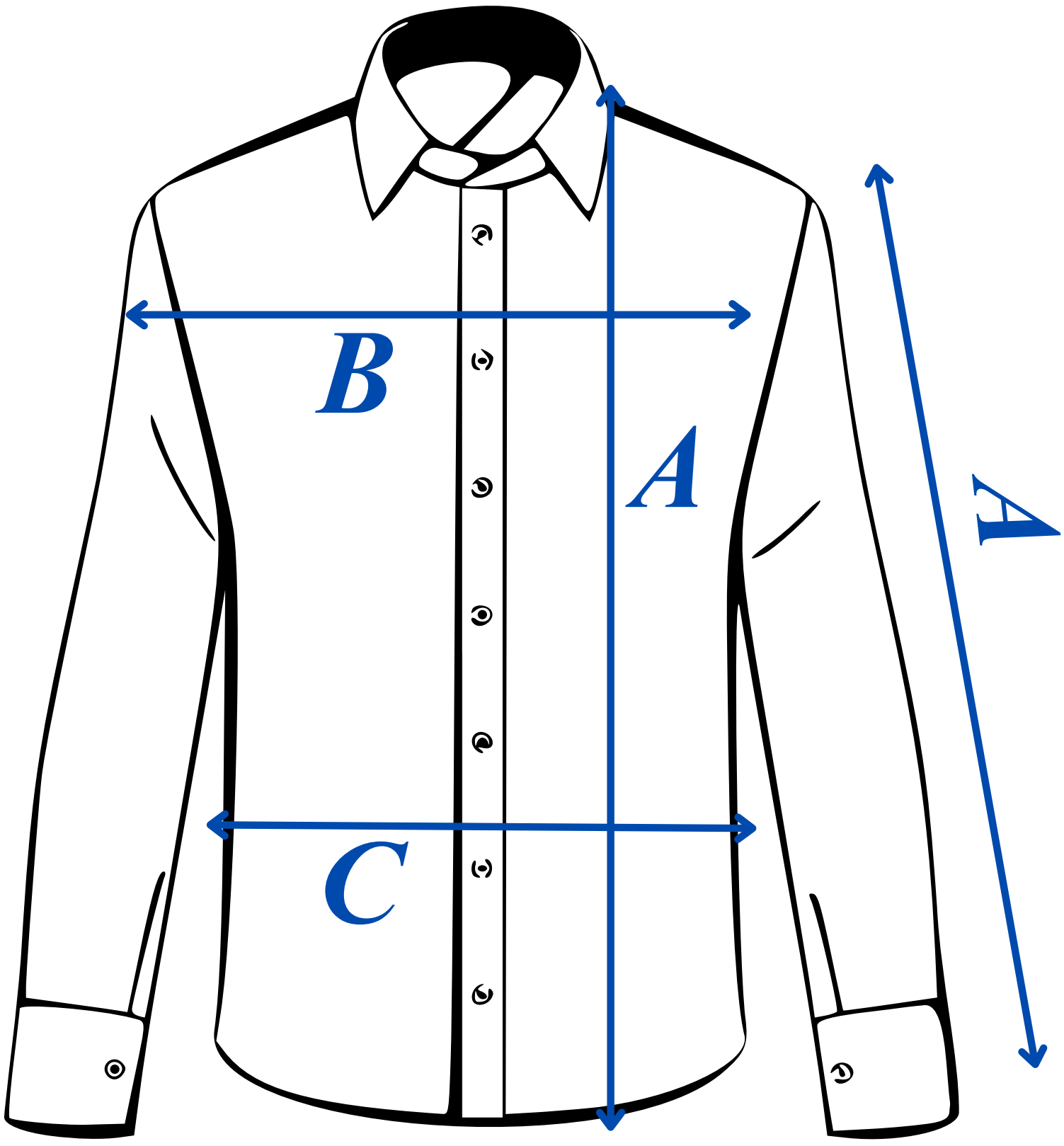

Chemise coupe cintrée

Du S au 3XL

Taille (cm)	S	M	L	XL	XXL	3XL
A - Longueur	70	72	73	74	75	75
B - Tour de poitrine (cm)	48	51	54	57	59	61
C - Tour de taille	46	49	52	55	57	59
D - Longueur de manche	65	66	67	69	71	72

Chemise coupe droite

Du S (2) au XXL (6)

Taille	**2/S**	**3/M**	**4/L**	**5/XL**	**6/XXL**
Tour de cou (cm)	37/38	39/40	41/42	43/44	45/46
A - Longueur	78	79	80	80	81
B - Tour de poitrine	52	54	57	60	63
C - Tour de taille)	48	50	53	56	59
D - Longueur de manche	63	64	65	66	67

Surchemise en tissu

Du S au 3XL

Taille	S	M	L	XL	XXL	3XL
A - Longueur	69	69	70	71	72	72
B - Tour de poitrine	54	56	58	60	62	64
C - Largeur bas de corps	51	53	55	57	59	61
D - Longueur de manche	64	65	66	66	67	67

Surchemise Felix

Du 48(S) au 58 (3XL)

Taille	48 (S)	50 (M)	52 (L)	54 (XL)	56 (XXL)	58 3XL)
A - Longueur	69	69	70	71	72	72
B - Tour de poitrine	54	56	58	60	62	64
C - Largeur bas de corps	51	53	55	57	59	61
D - Longueur de manche	64	65	66	66	67	67

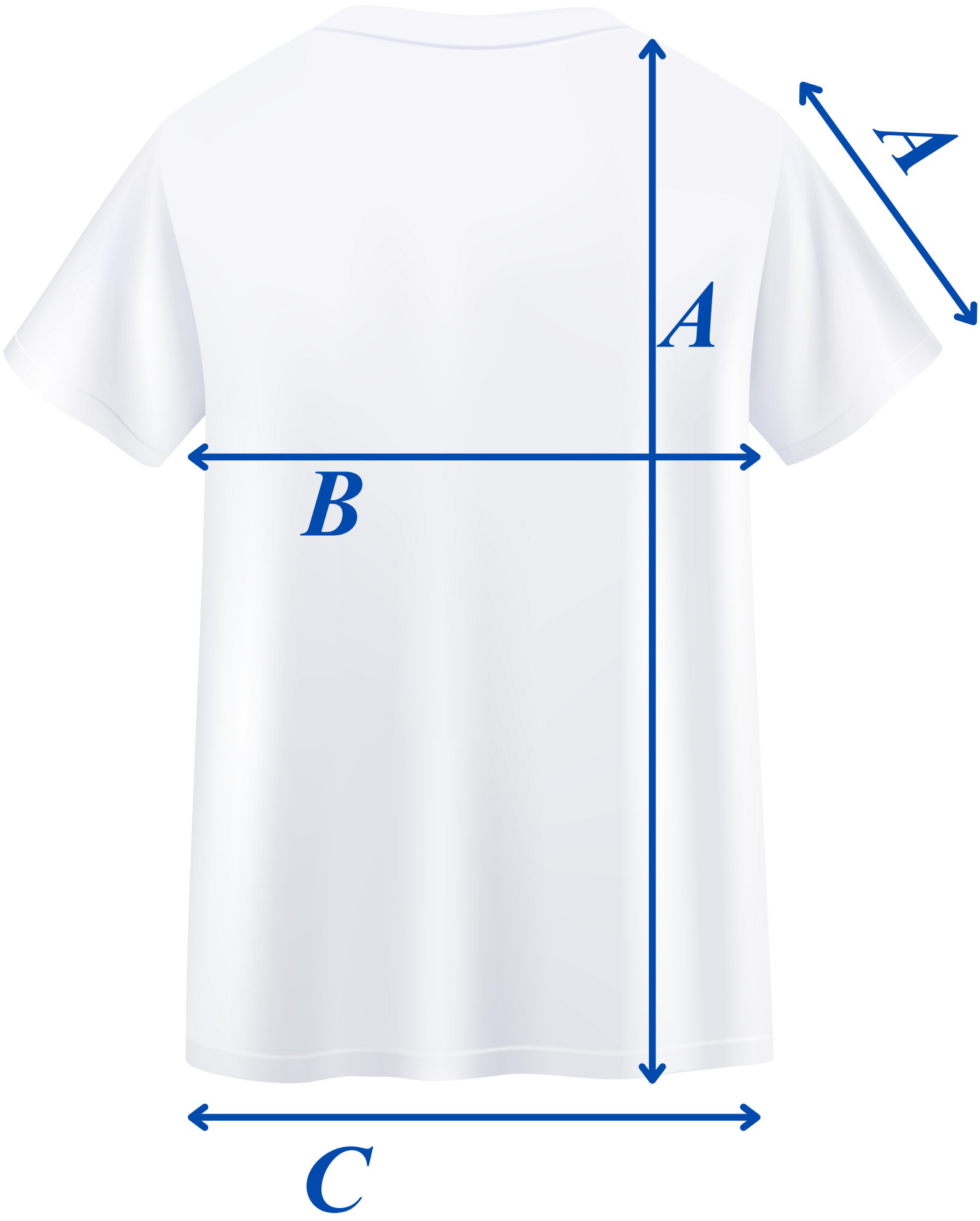
A
A
B
C

Tshirt manches longues slim fit

Du S au XXL

Taille	S	M	L	XL	XXL
A - Longueur	69	70	71	72	73
B - Tour de poitrine (cm)	48	50	52	55	57
C - Tour de taille (cm)	45	48	50	53	55
D - Longueur de manche	60	61	62	62	62

Tshirt manches courtes

Du S au XXL

Taille	S	M	L	XL	XXL
A - Longueur	69	70	71	72	72
B - Tour de poitrine (cm)	48	50	52	55	57
C - Tour de taille (cm)	45	48	50	53	55

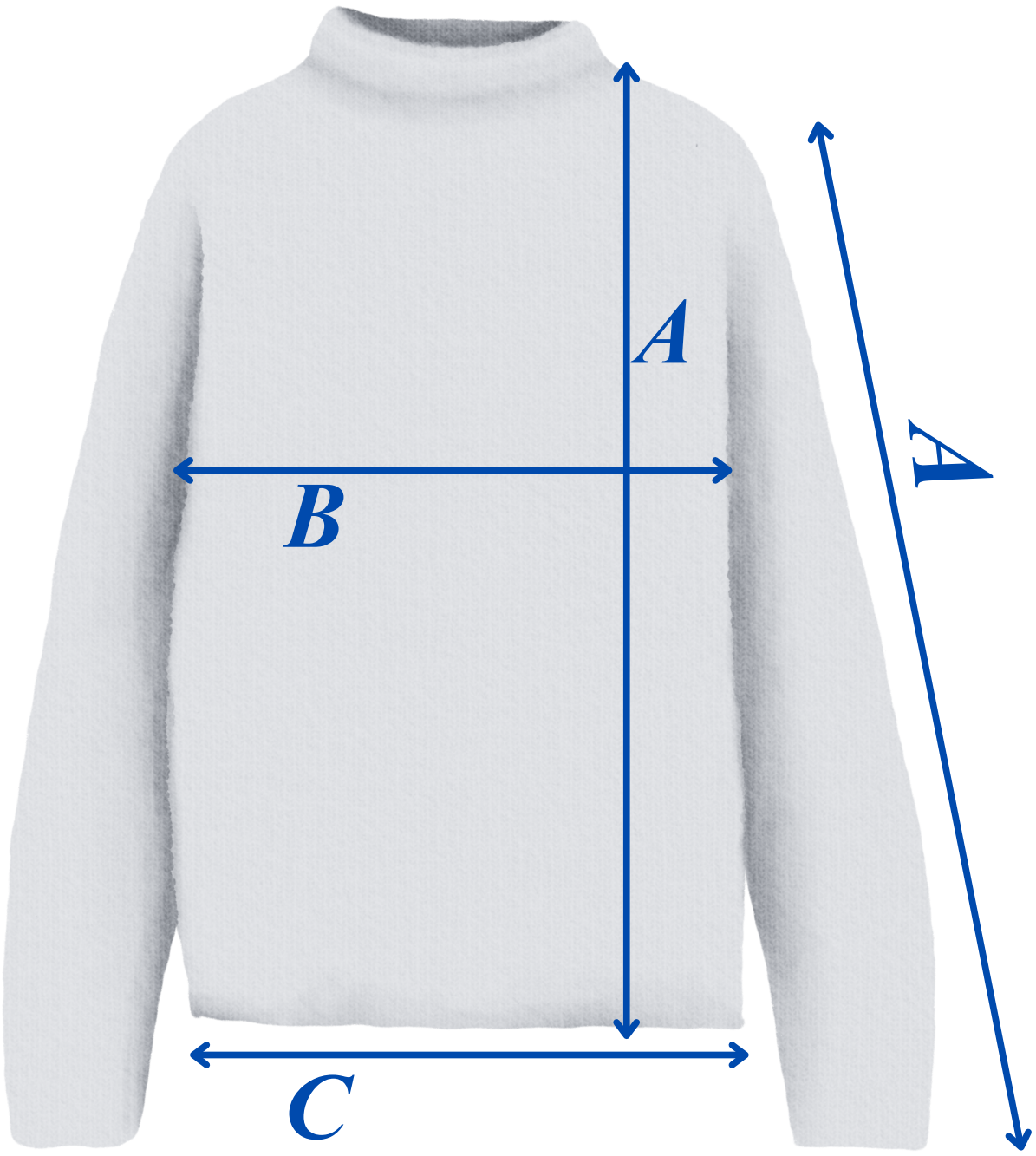

Pull

Du S au 3XL

Taille	S (48)	M (50)	L (52)	XL (54)	XXL (56)	3XL (58)
A - Longueur	67	68	69	70	71	72
B - Tour de poitrine (cm)	50	52	54	56	58	61
D - Longueur de manche	64	64	65	65	66	66

Blouson Alive

Du 46 au 58

Taille	48 (S)	50 (M)	52 (L)	54 (XL)	56 (XXL)	58 3XL)
A - Longueur	59	60	61	62	63	64
B - Tour de poitrine	50	52	54	56	58	60
C - Largeur bas de corps	48	50	52	54	56	58
D - Longueur de manche	64	65	65	66	66	67

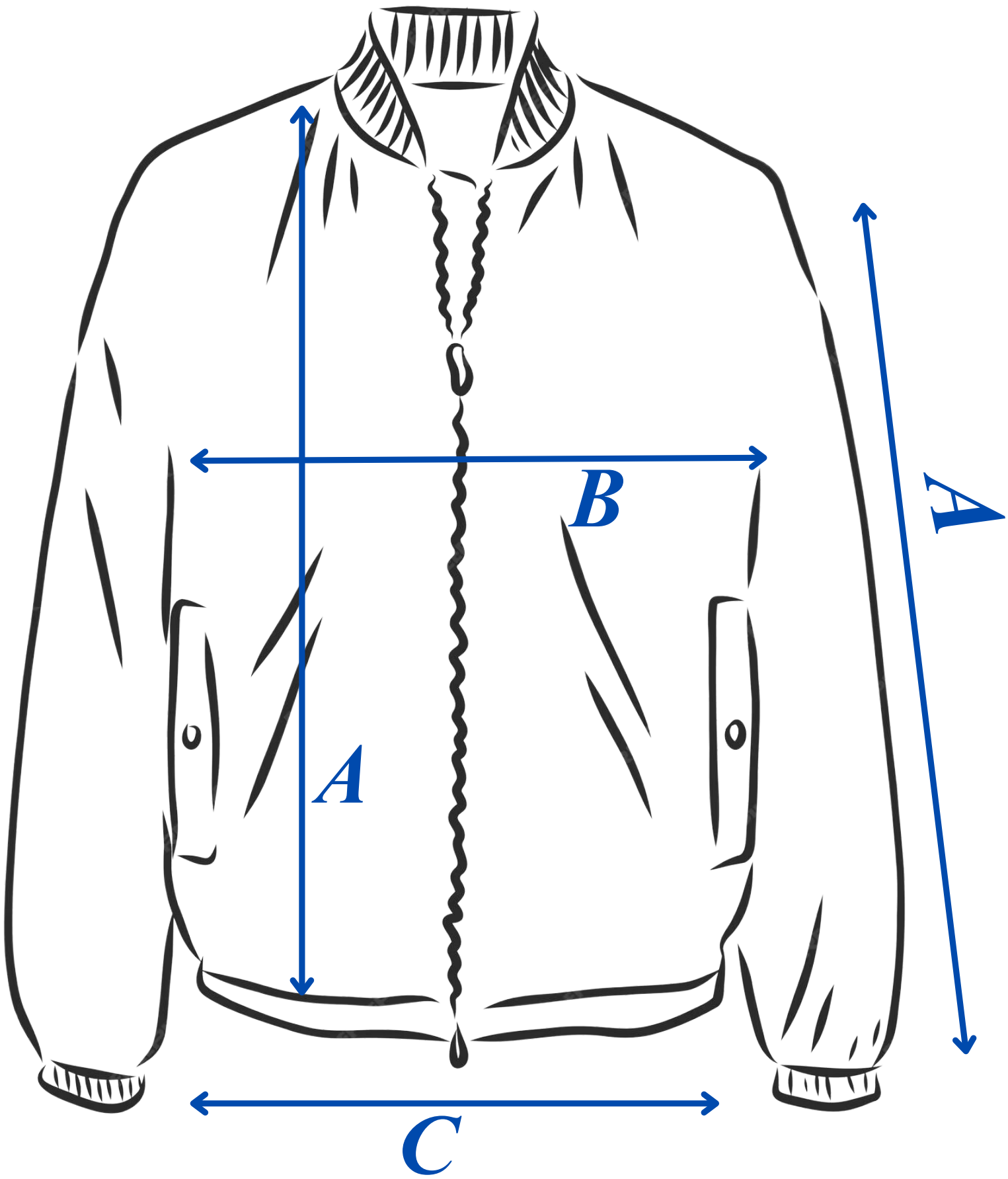
A
B
A
C

Blouson cuir Bullett

Du S au 3XL

Taille	S	M	L	XL	XXL	3XL
A - Longueur	64	65	66	67	68	69
B - Tour de poitrine	55	57	59	61	63	65
C - Largeur bas de corps	54	56	58	60	62	64
D - Longueur de manche	65	66	67	67	68	69

Blouson Miller

Du S au 3XL

Taille	S	M	L	XL	XXL	3XL
A - Longueur	64	65	66	67	68	69
B - Tour de poitrine	55	57	59	61	63	65
C - Largeur bas de corps	54	56	58	60	62	64
D - Longueur de manche	65	66	67	67	68	69

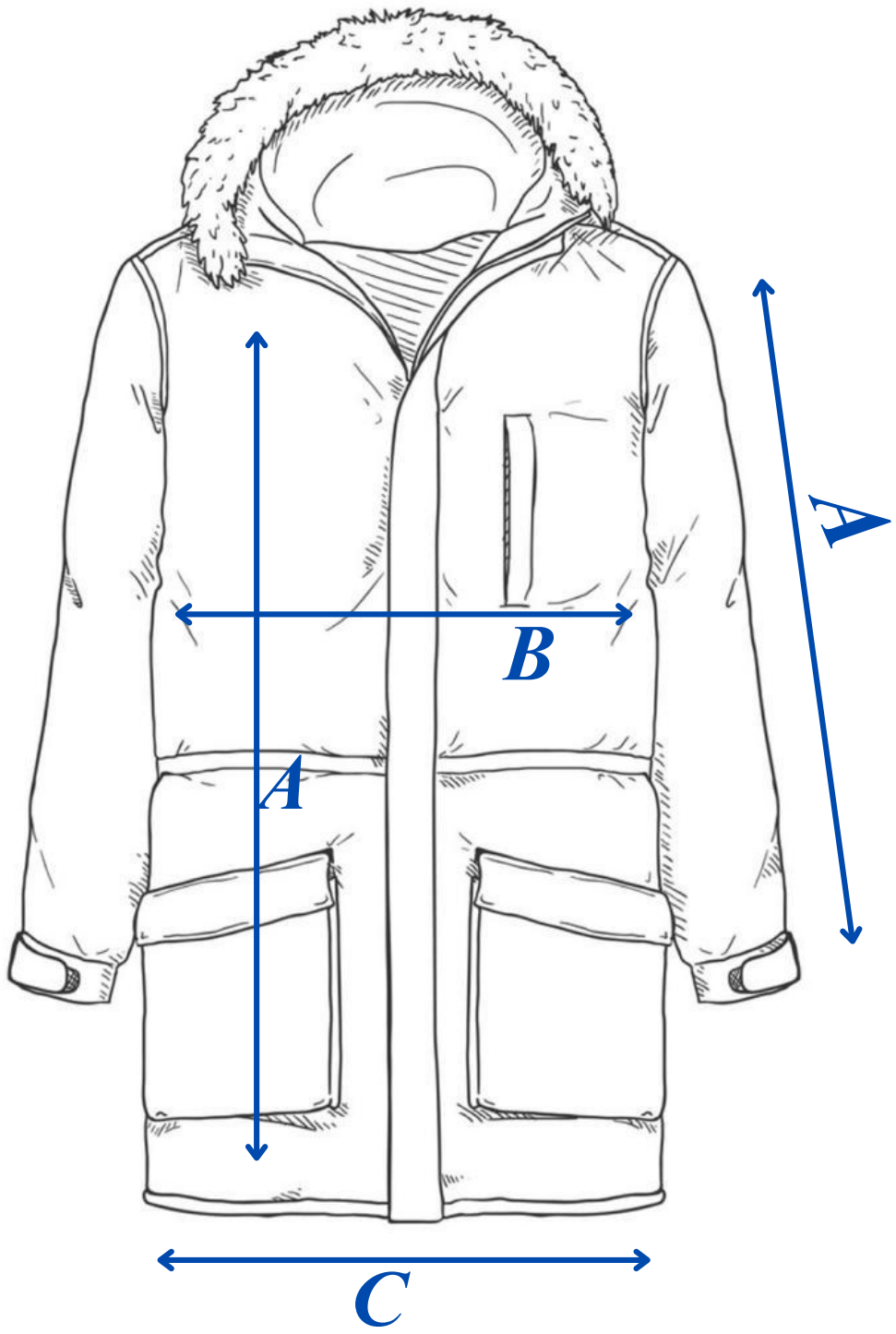

Manteau et Parka

DU 46 AU 62

Taille	46	48	50	52	54	56	58	60	62
B - Tour de poitrine (cm)	54	56	58	60	62	64	66	68	70
D - Longueur de manche	64	65	66	67	68	69	70	71	71